

CHIFFRES CLÉS



Le contrat local de santé (CLS) est un outil porté conjointement par l'agence régionale de santé (ARS) et une collectivité territoriale pour réduire les inégalités territoriales et sociales de santé. Il est l'expression des dynamiques locales partagées entre acteurs et partenaires sur le terrain pour mettre en œuvre des actions, au plus près des populations.

CARACTÉRISTIQUES SOCIO-DÉMOGRAPHIQUES



103 906 ▼ **-0,12 %**

Habitants en 2022

Par an sur la période 2016-2022

Pourcentage de population par tranche d'âge

- Moins de 20 ans
- 20-39 ans
- 40-59 ans
- 60-74 ans
- 75 ans ou plus

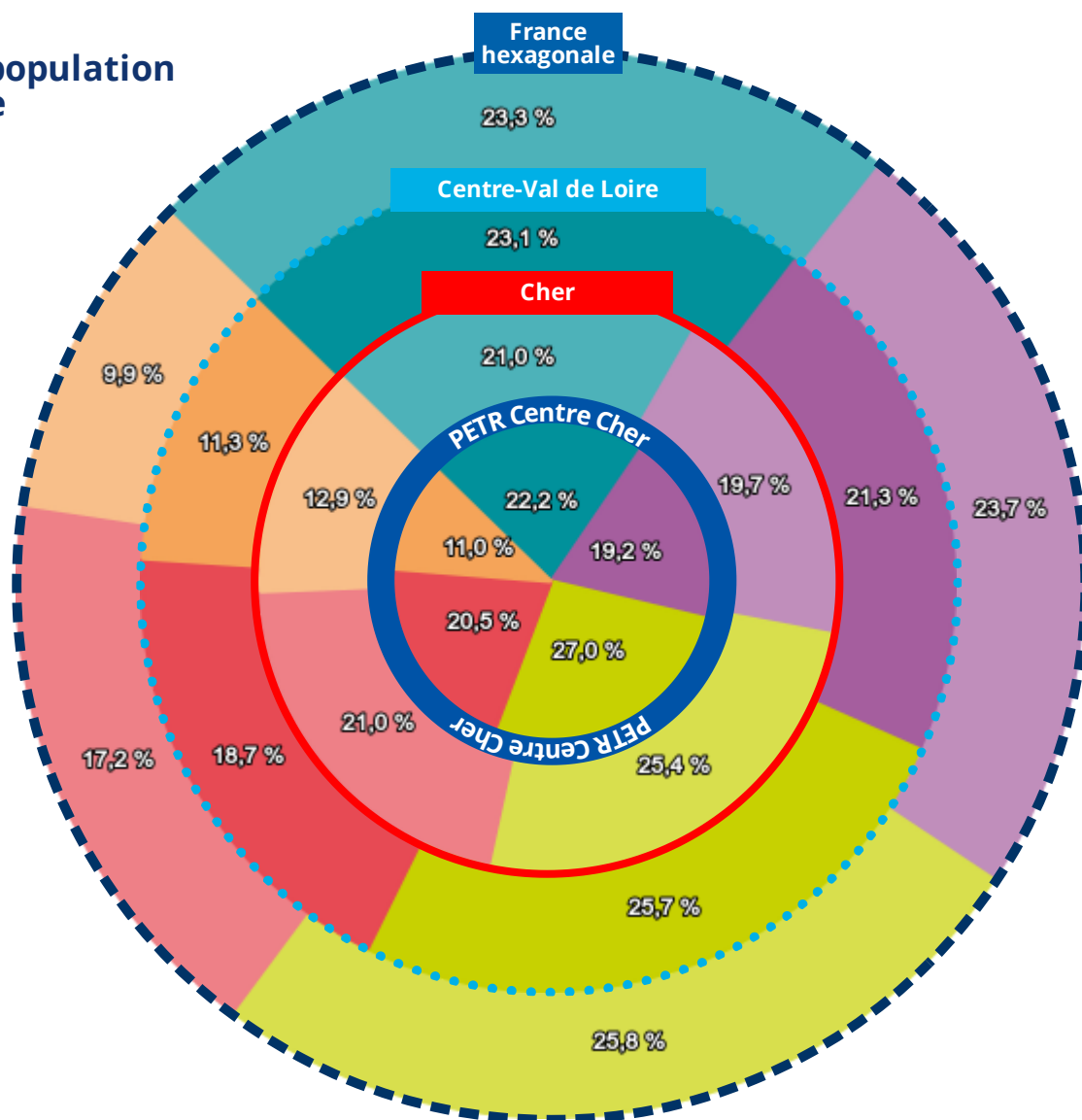

Pyramide des âges "PETR Centre Cher"

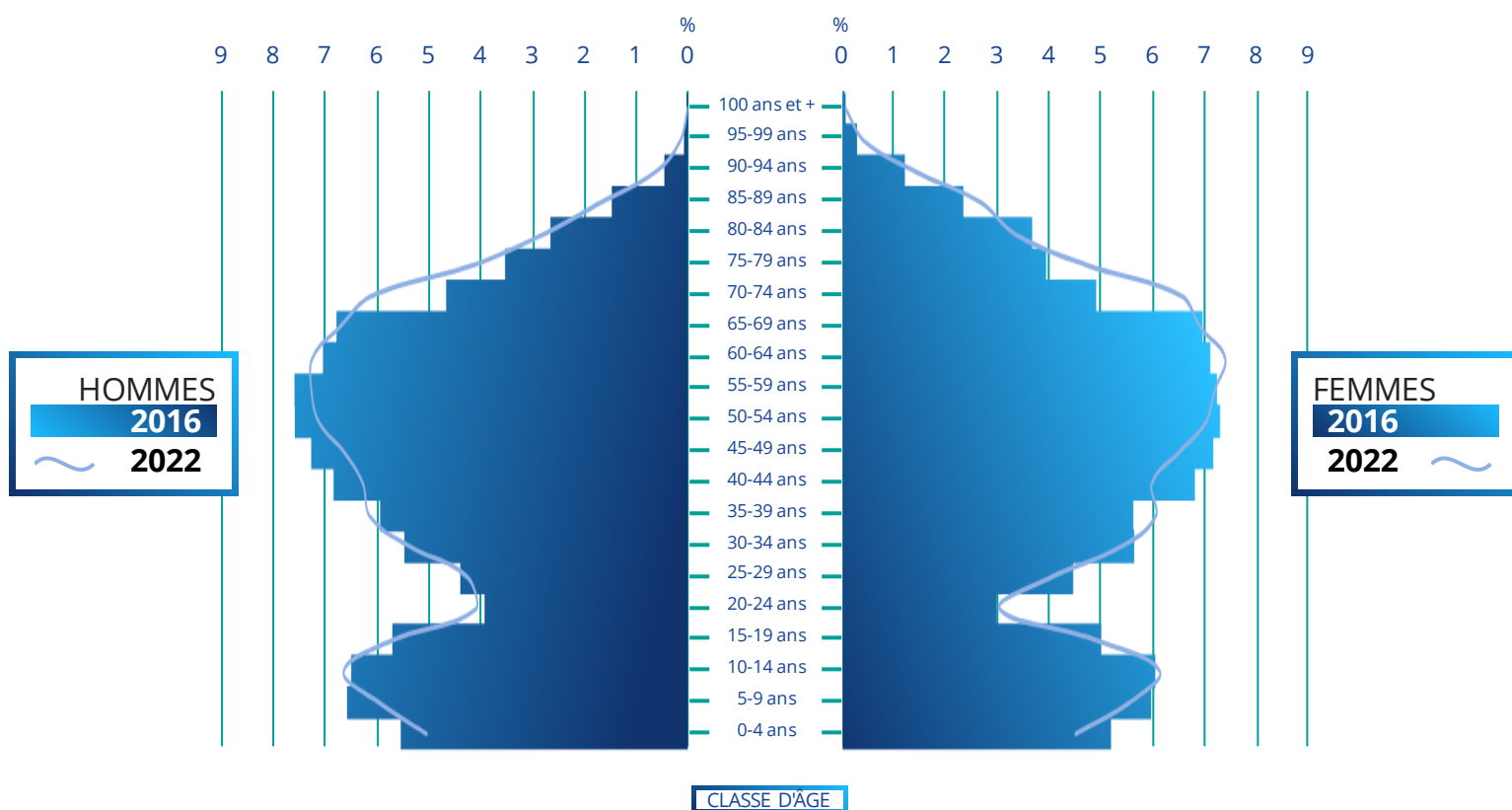

Source : Insee RP 2016-2022 - Exploitation : ORS Centre-Val de Loire

Indicateurs socio-démographiques



Revenus nets imposables moyens annuels par foyer fiscal (2023)

PETR Centre Cher	31 011€
Cher	27 007€
Centre-Val de Loire	29 266€
France Hexagonale	31 860€

Source : DGFIP - Exploitation : ORS Centre-Val de Loire



Part d'allocataires dont les ressources dépendent à 100 % des prestations sociales (2023)

PETR Centre Cher	9,6%
Cher	16,4%
Centre-Val de Loire	12,8%
France Hexagonale	14,0%

Sources : Cnaf, CCMSA - Exploitation : ORS Centre-Val de Loire



Part de foyers fiscaux non imposés (2023)

PETR Centre Cher	51,3%
Cher	57,8%
Centre-Val de Loire	55,1%
France Hexagonale	54,5%

Source : DGFIP - Exploitation : ORS Centre-Val de Loire



Nombre et part des jeunes de 25-34 ans pas ou peu diplômés (2022)

PETR Centre Cher	1 071	11,0%
Cher	4 092	14,3%
Centre-Val de Loire	34 122	13,2%
France Hexagonale	842 035	11,6%

Source : Insee RP 2022 - Exploitation : ORS Centre-Val de Loire

ENVIRONNEMENT

AIR

NO₂

**DIOXYDE
D'AZOTE**

Moyenne annuelle en µg/m³ sur le territoire (2024)
Valeur limite = 40 µg/m³

8 µg/m³

PM_{2,5}

**PARTICULES
FINES < 2,5µm**

Moyenne annuelle en µg/m³ sur le territoire (2024)
Valeur limite = 25 µg/m³

7 µg/m³

PM₁₀

**PARTICULES
FINES < 10 µm**

Moyenne annuelle en µg/m³ sur le territoire (2024)
Valeur limite = 40 µg/m³

12 µg/m³

O₃

OZONE

Nombre de jours dépassant 120 µg/m³/8h en moyenne sur 3 ans en ozone sur le territoire (2024)
(Valeur cible : 120 µg/m³/8h (moyenne sur 3 ans) à ne pas dépasser plus de 25 jours/an)

1 JOUR

Source : InterQUAL'Air (Lig'Air)
Exploitation : ORS Centre-Val de Loire

Nombre de jours de dépassement du seuil de protection de la santé pour l'ozone sur le territoire (2024) (Objectif de qualité : 120µg/m³/8h à ne pas dépasser dans l'année)

10 JOURS



HABITAT

Part de résidences principales datant d'avant 1946 (2022)

PETR Centre Cher	24,4%
Cher	30,1%
Centre-Val de Loire	23,5%
France Hexagonale	20,5%

Source : Insee RP 2022
Exploitation : ORS Centre-Val de Loire

Part de ménages en situation de précarité énergétique liée au logement (2022)

PETR Centre Cher	6,3%
Cher	11,4%
Centre-Val de Loire	11,9%
France Hexagonale	11,9%

Sources : GEODIP, ONPE 2022, Insee RP 2022
Exploitation : ORS Centre-Val de Loire

PART DES DÉPLACEMENTS DOMICILE-TRAVAIL (2022)

Voiture, camion, fourgonnette

88,3 %

Cher 82,3 %

Centre-Val de Loire 78,4 %

France hexagonale 69,0 %

Pas de transport

4,3 %

Cher 4,9 %

Centre-Val de Loire 4,4 %

France hexagonale 4,1 %

Marche à pied

3,1 %

Cher 5,7 %

Centre-Val de Loire 5,3 %

France hexagonale 6,2 %

Transports en commun

2,1 %

Cher 3,5 %

Centre-Val de Loire 7,7 %

France hexagonale 15,5 %

Vélo

1,3 %

Cher 2,5 %

Centre-Val de Loire 2,9 %

France hexagonale 3,5 %

Deux roues motorisé

0,8 %

Cher 1,1 %

Centre-Val de Loire 1,2 %

France hexagonale 1,7 %

Source : Insee RP 2022 – Exploitation : ORS Centre-Val de Loire



LES TENEURS MAXIMALES EN PESTICIDES DANS LES EAUX DISTRIBUÉES

Dans le Cher
en 2024

Pesticide (ou métabolite) majoritaire à l'origine
de la non-conformité récurrente:

- ▲ Chloridazone desphényl
- Chlorothalonil R471811*

*devenu non pertinent par avis de l'Anses du 29 avril 2024

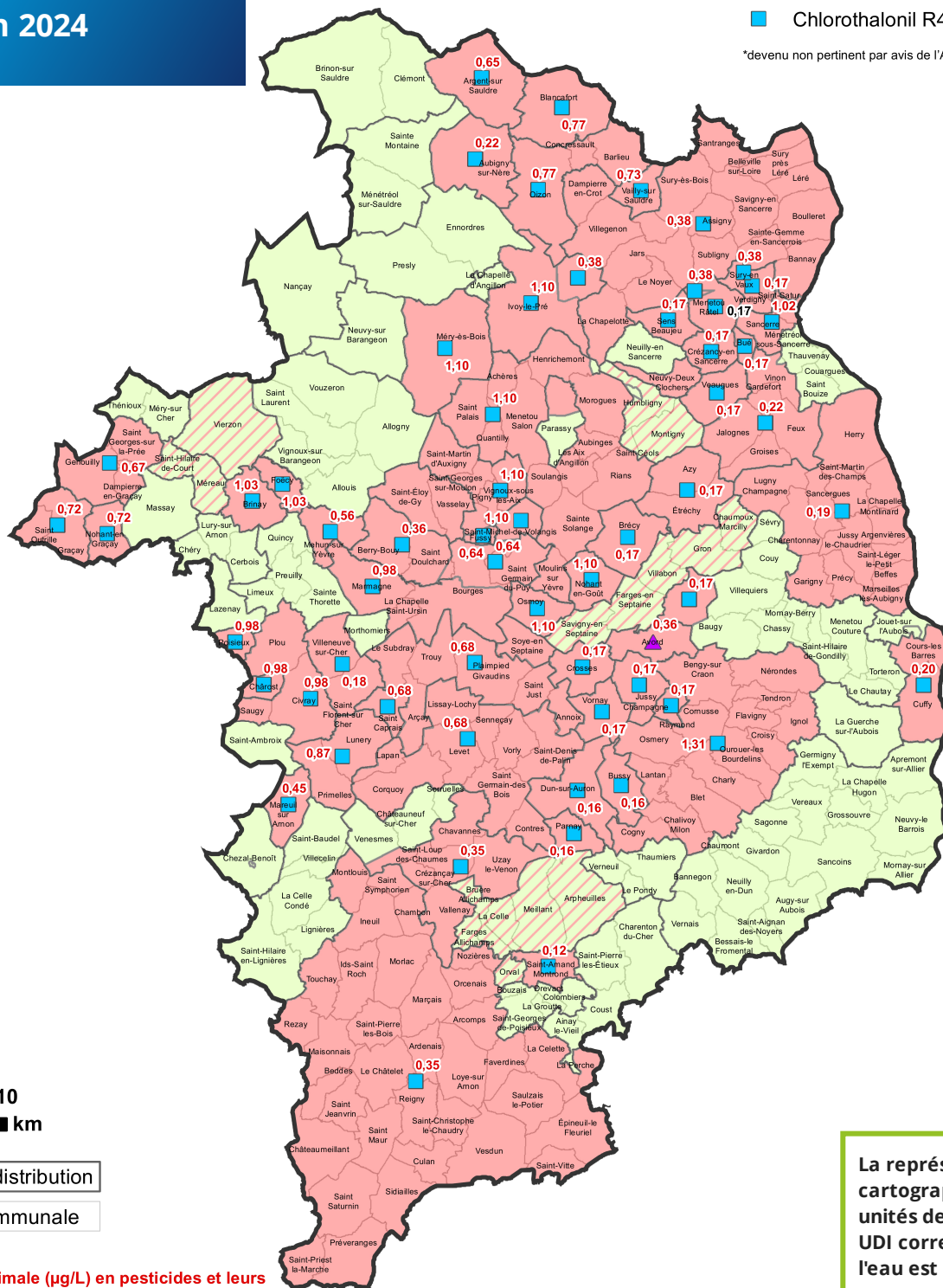

La représentation cartographique est basée sur les unités de distribution (UDI). Une UDI correspond à un secteur où l'eau est de qualité homogène, géré par un même exploitant et appartenant à une même entité administrative, ce qui peut amener à partager une commune en plusieurs UDI.

Teneur maximale (µg/L) en pesticides et leurs
métabolites soumis à la qualité de 0,1µg/L

Nombre d'unités de distribution	Population concernée
Conformité (teneur < à 0,1 µg/L)	31 44724
Non conformité ponctuelle	6 35728
Non-conformité récurrente	60 219054

Réalisation : ARS Centre-Val de Loire - Septembre 2025

Source : ARS Centre-Val de Loire - IGN / AdminExpress ©

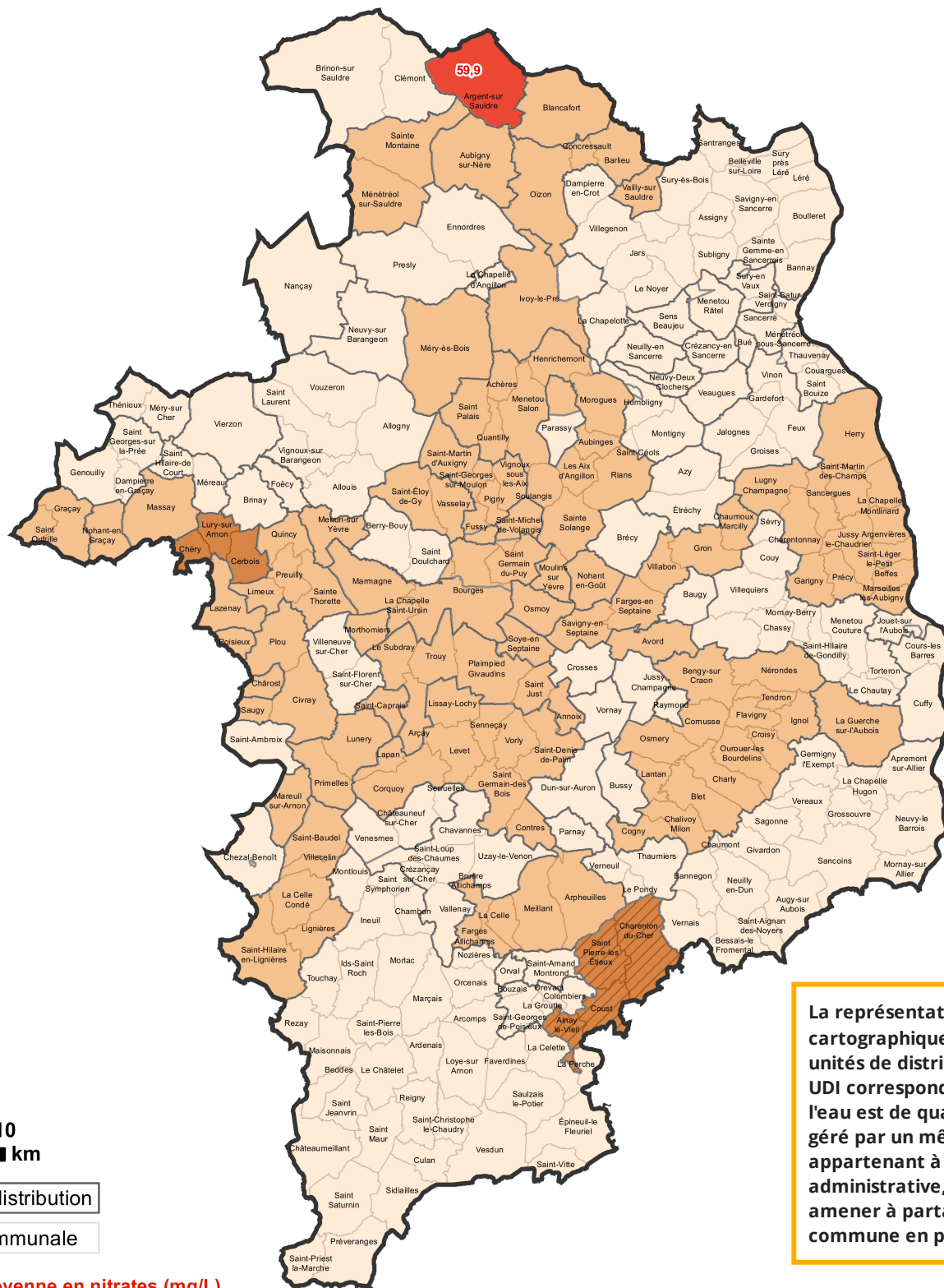

La représentation cartographique est basée sur les unités de distribution (UDI). Une UDI correspond à un secteur où l'eau est de qualité homogène, géré par un même exploitant et appartenant à une même entité administrative, ce qui peut amener à partager une commune en plusieurs UDI.

Teneur moyenne en nitrates (mg/L)

Teneur moyenne en nitrates	Nombre d'unités de distribution	Population concernée
≤ 25 mg/L	57	130920
De 25 à 40 mg/L inclus	37	162900
De 40 à 50 mg/L inclus	2	3629
Non-conformité récurrente (> 50 mg/L)	1	2057

 UDI avec teneurs moyennes en nitrates conformes (≤ 50 mg/L) mais ayant présenté des dépassements ponctuels de cette limite de qualité

MORTALITÉ



NOMBRE DE DÉCÈS PAR AN
EN MOYENNE (2015-2023)

1 067 (PETR Centre Cher)

TAUX COMPARATIF DE MORTALITÉ (TCM) POUR 100 000 HABITANTS



NOMBRE DE DÉCÈS PAR AN EN MOYENNE (2015-2023)

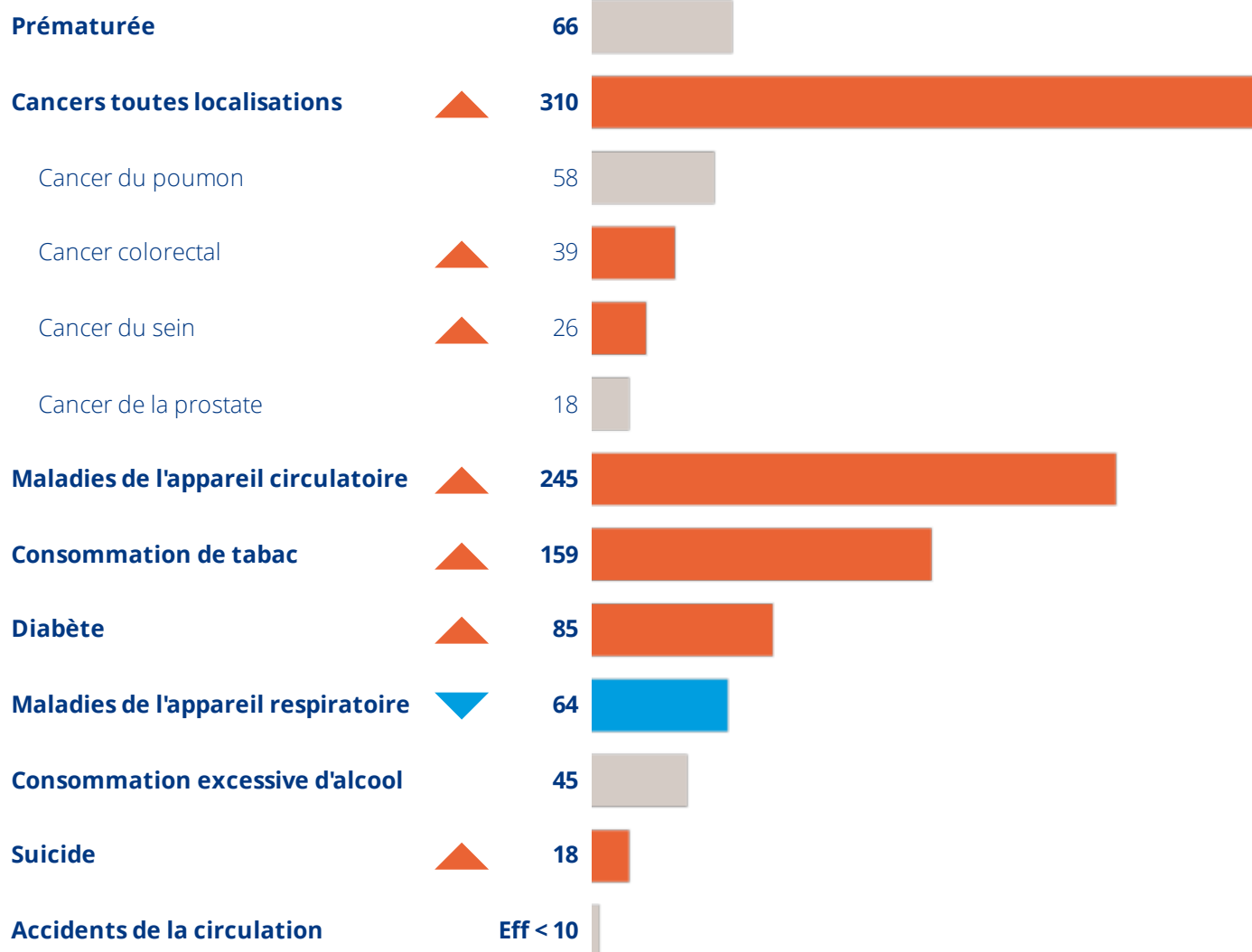

SURMORTALITÉ SIGNIFICATIVE

PAR RAPPORT À LA FRANCE HEXAGONALE



SOUS-MORTALITÉ SIGNIFICATIVE

PAR RAPPORT À LA FRANCE HEXAGONALE

Sources : Inserm CépiDC, Insee - Exploitation : ORS Centre-Val de Loire

ADMISSION EN AFFECTION DE LONGUE DURÉE



NOMBRE DE NOUVELLES
ADMISSIONS EN ALD PAR AN
EN MOYENNE (2018-2023)

2 419 (PETR Centre Cher)

Nombre total de personnes prises
en charge pour une ALD en 2023

PETR Centre Cher	9 438
Cher	82 370
Centre-Val de Loire	663 588
France Hexagonale	16 119 627

TAUX COMPARATIF DE NOUVELLES ADMISSIONS EN ALD POUR 100 000 HABITANTS



NOMBRE DE NOUVELLES ADMISSIONS EN ALD PAR AN EN MOYENNE (2018-2023)

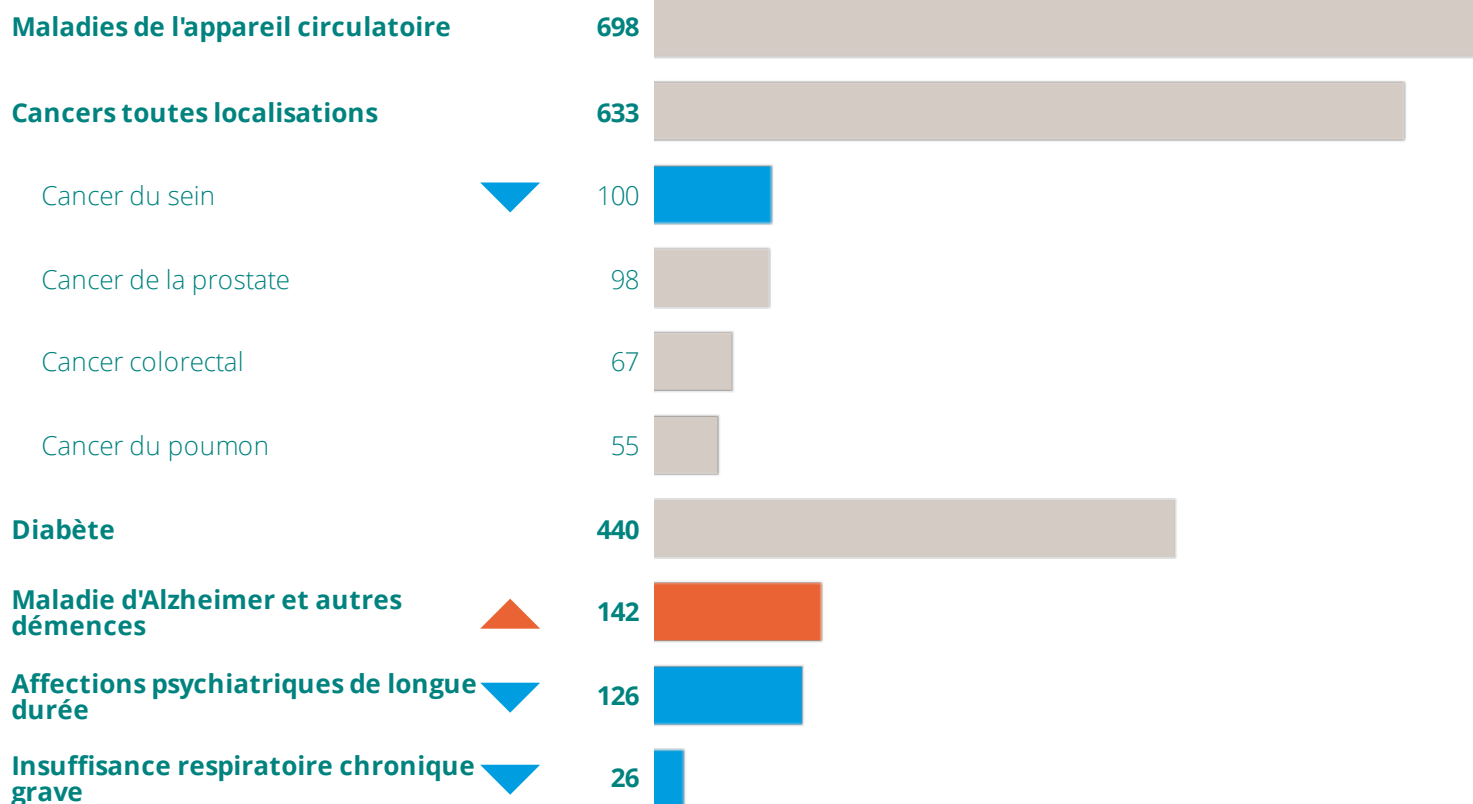

SURMORBIDITÉ SIGNIFICATIVE

PAR RAPPORT À LA FRANCE HEXAGONALE



SOUS-MORBIDITÉ SIGNIFICATIVE

PAR RAPPORT À LA FRANCE HEXAGONALE

Sources : CnamTS, CCMSA, CNRSI, Insee - Exploitation : ORS Centre-Val de Loire

RECOURS AUX MÉDECINS GÉNÉRALISTES



Taux standardisés sur l'âge pour 100 bénéficiaires ayant eu au moins une consommation de soins (1) au cours de l'année 2023*

PETR Centre Cher	81,4%
Cher	79,4%
Centre-Val de Loire	81,0%
France Hexagonale	82,1%

PRÉVENTION



Pourcentage des femmes bénéficiaires de 50 à 74 ans ayant participé au dépistage organisé du cancer du sein au cours de la période 2022-2023*

PETR Centre Cher	53,2%
Cher	48,3%
Centre-Val de Loire	49,1%
France Hexagonale	43,9%



Pourcentage des femmes bénéficiaires de 25 à 65 ans ayant réalisé un frottis (2) au cours de la période 2021-2023*

PETR Centre Cher	57,4%
Cher	52,6%
Centre-Val de Loire	50,4%
France Hexagonale	51,6%



Pourcentage de bénéficiaires de 50 à 74 ans ayant participé au dépistage organisé du cancer du colon-rectum au cours de la période 2022-2023*

PETR Centre Cher	37,4%
Cher	32,6%
Centre-Val de Loire	33,0%
France Hexagonale	29,7%

(1) Bénéficiaires ayant eu au moins une consommation de soins : bénéficiaires ayant eu au moins un remboursement (de consultations d'un professionnel de santé, de médicaments, d'actes biologiques, etc.) entre le 01/01/2021 et le 31/12/2023

(2) Les codes CCAM pris pour cet indicateur sont ceux correspondant aux examens cytopathologiques de prélèvement du col de l'utérus, et aux tests HPV.

OFFRE DE SOINS

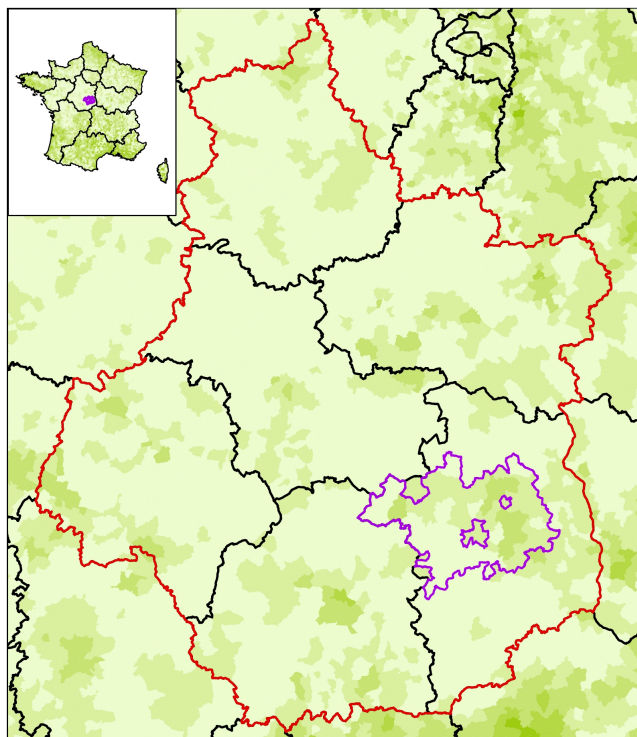

Accessibilité potentielle localisée (APL) aux infirmiers libéraux ou exerçant en centre de santé de moins de 65 ans en 2023
(en nombre d'ETP accessibles pour 100 000 habitants standardisés)

Bornes d'APL
(quintiles de population)

- 210,79 - 1665,35
- 155,00 - 210,78
- 112,67 - 154,99
- 85,03 - 112,66
- 0,00 - 85,02

APL France : 156,0

Sources : SNIR-AM, Cnam, distancier Metric, Insee, Traitements Drees.
Exploitation : ORS Centre-Val de Loire

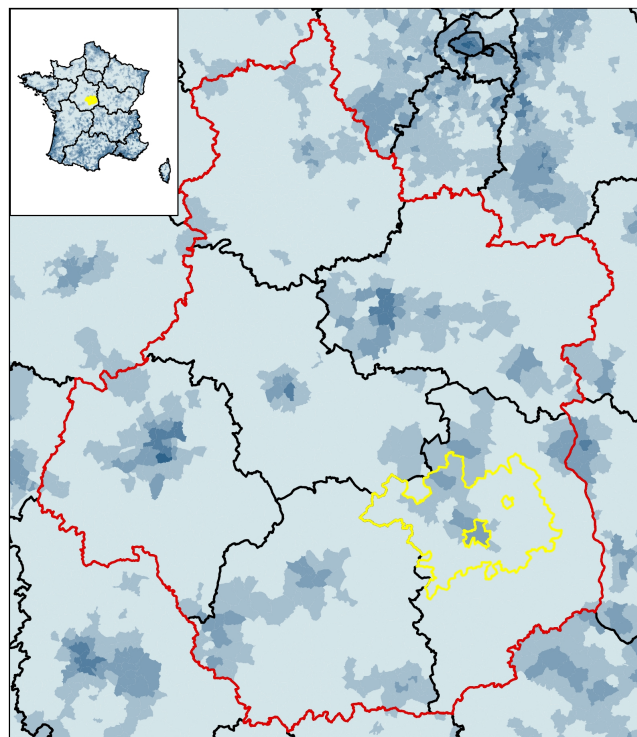

Accessibilité potentielle localisée (APL) aux masseurs-kinésithérapeutes libéraux ou exerçant en centre de santé de moins de 65 ans en 2023
(en nombre d'ETP accessibles pour 100 000 habitants standardisés)

Bornes d'APL
(quintiles de population)

- 171,13 - 680,25
- 125,66 - 171,12
- 91,88 - 125,65
- 66,01 - 91,87
- 0,00 - 66,00

APL France : 119,3

Sources : SNIR-AM, Cnam, distancier Metric, Insee, Traitements Drees.
Exploitation : ORS Centre-Val de Loire

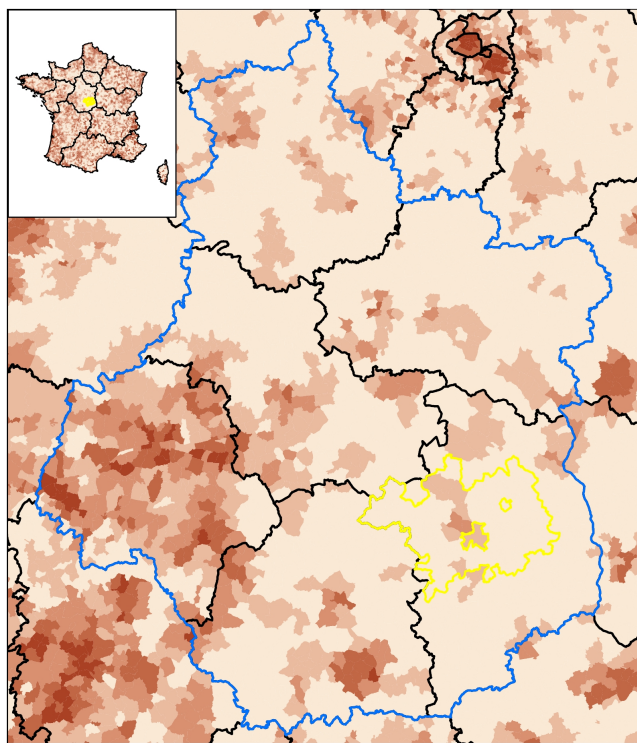

Accessibilité potentielle localisée (APL) aux médecins généralistes libéraux ou exerçant en centre de santé en 2023
(en nombre de consultations accessibles par an et par habitant)

Bornes d'APL
(quintiles de population)

- 4,83 - 40,03
- 4,02 - 4,82
- 3,34 - 4,01
- 2,64 - 3,33
- 0,00 - 2,63

APL France : 3,7

Sources : SNIR-AM, Cnam, distancier Metric, Insee, Traitements Drees.
Exploitation : ORS Centre-Val de Loire

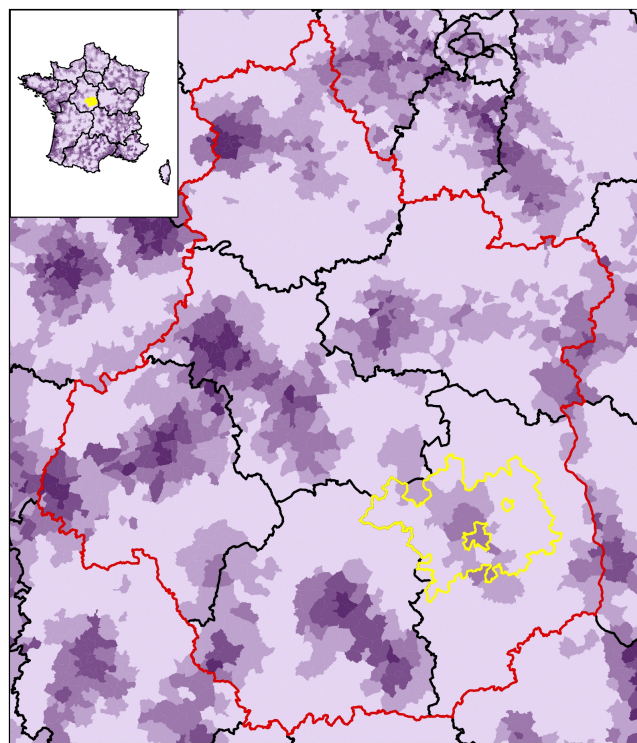

Accessibilité potentielle localisée (APL) aux sages-femmes libérales de moins de 65 ans en 2023
(en nombre d'ETP accessibles pour 100 000 femmes standardisées)

Bornes d'APL
(quintiles de population)

- 29,05 - 187,82
- 23,45 - 29,04
- 18,68 - 23,44
- 14,19 - 18,67
- 0,00 - 14,18

APL France : 21,8

Sources : SNIR-AM, Cnam, distancier Metric, Insee, Traitements Drees.
Exploitation : ORS Centre-Val de Loire

COMPOSITION COMMUNALE DU TERRITOIRE

au 01.01.2025



18001 - Achères	18134 - Lury-sur-Arnon	18211 - Saint-Georges-sur-Moulon
18004 - Allogny	18137 - Mareuil-sur-Arnon	18213 - Saint-Germain-du-Puy
18005 - Allouis	18138 - Marmagne	18214 - Saint-Hilaire-de-Court
18006 - Annoix	18140 - Massay	18218 - Saint-Just
18008 - Arçay	18141 - Mehun-sur-Yèvre	18219 - Saint-Laurent
18016 - Aubinges	18145 - Menetou-Salon	18223 - Saint-Martin-d'Auxigny
18018 - Avord	18148 - Méreau	18226 - Saint-Michel-de-Volangis
18019 - Azy	18150 - Méry-sur-Cher	18228 - Saint-Outrille
18023 - Baugy	18151 - Montigny	18229 - Saint-Palais
18028 - Berry-Bouy	18156 - Morogues	18235 - Sainte-Solange
18035 - Brécly	18157 - Morthomiers	18237 - Sainte-Thorette
18036 - Brinay	18158 - Moulins-sur-Yèvre	18244 - Saugy
18044 - Cerbois	18162 - Neuilly-en-Sancerre	18247 - Savigny-en-Septaine
18050 - La Chapelle-Saint-Ursin	18163 - Neuvy-Deux-Clochers	18253 - Soulangis
18061 - Chaumoux-Marcilly	18165 - Neuvy-sur-Barangeon	18254 - Soye-en-Septaine
18064 - Chéry	18166 - Nohant-en-Goût	18255 - Le Subdray
18066 - Civray	18167 - Nohant-en-Graçay	18263 - Thénieux
18081 - Crosses	18174 - Osmoy	18267 - Trouy
18085 - Dampierre-en-Graçay	18176 - Parassy	18271 - Vasselay
18090 - Étréchy	18179 - Pigny	18280 - Vignoux-sous-les-Aix
18092 - Farges-en-Septaine	18180 - Plaimpied-Givaudins	18281 - Vignoux-sur-Barangeon
18096 - Foëcy	18181 - Plou	18282 - Villabon
18051 - La Chapelotte	18182 - Poisieux	18285 - Villeneuve-sur-Cher
18097 - Fussy	18186 - Preuilly	18286 - Villequiers
18100 - Genouilly	18188 - Primelles	18288 - Vorly
18103 - Graçay	18189 - Quantilly	18289 - Vornay
18105 - Gron	18190 - Quincy	18290 - Vouzeron
18109 - Henrichemont	18194 - Rians	
18111 - Humbligny	18201 - Saint-Caprais	
18119 - Jussy-Champagne	18205 - Saint-Doulchard	
18124 - Lazenay	18202 - Saint-Céols	
18128 - Limeux	18206 - Saint-Éloy-de-Gy	
18129 - Lissay-Lochy	18207 - Saint-Florent-sur-Cher	
18133 - Lunery	18210 - Saint-Georges-sur-la-Prée	

CONTRAT LOCAL DE SANTÉ

LS

CHIFFRES CLÉS



Directrice de publication Mme Clara de Bort - ARS Centre-Val de Loire
Rédactrice en chef Mme Céline Leclerc - ORS Centre-Val de Loire
Comité de rédaction Mme Ilona Serru, M. Franck Géniteau - ORS Centre-Val de Loire
Conception graphique J-Ph Germanaud - Orléans, M. Julien Vossart - ORS Centre-Val de Loire

ORS Centre-Val de Loire

1 rue Porte Madeleine - 45000 Orléans
14 avenue de l'Hôpital CS 86709
45067 Orléans Cedex 2
www.orscentre.org